



1652 ALSEMBERG, Halsendallaan 5
Tel. (02) 380 52 71
Fax (02) 380 89 86

8500 KORTRIJK, Meensestraat 41
Tel. (056) 35 76 76
Fax (056) 35 68 87

CONFORMITEITSONDERZOEK
VAN EEN ELEKTRISCHE INSTALLATIE
overeenkomstig de voorschriften van het A.R.E.I.
App. O.3

Inrichtingen van : Residentie "CASINO" fase N - O - P
Plaats van onderzoek : Albert 1-Laan, 162 - 8620 Nieuwpoort
Installateur : B.V.B.A. J.V. Elektro, Ibislaan, 36 - 8450 Bredene
- B.T.W.-nummer :
- of identiteitskaartnr. : uitgereikt te op datum van :
Aard van de inrichting : Res. nieuw Stroomleveraar : Electrabel
Agent-Onderzoeker : Callens Dirk Datum van onderzoek : 07/01/2000

- Bedrijfsspanning	3N400 V	- Beschrijving van de stroombanen :
- Doorsnede voedingskabel	XVB (4x10)	A1 - 25 A 3f.
- Algemene bescherming		B1 - 20 A 3f.
- Type algemene schakelaar	G. aut. 40 A	C3 - D7 - E7 - 20 A
- Type aardelektrode(s)	Lus	
- Aardspreidingsweerstand	14 ohm	
- Algemene isoleringsweerstand	10 megohm	
- Aantal borden en eindstroombanen	1 - 8	via diff. 0,03 A.
- Algemene differentieelschakelaar	40 A - 0,3 A	F3 - G1 - H1 - 20 A
- Bijkomende differentieelschakelaar(s)	40 A - 0,03 A	

- de differentieelschakelaars zijn in overeenstemming met de spreidingsweerstand van de aardelektrode.
- de beschermingsinrichtingen tegen overstroom zijn in overeenstemming met de doorsneden die ze beschermen.
- verwarmingstoestellen : Toestellen niet geplaatst.

Vastgestelde inbreuken :

..... Geen.

PROCES-VERBAAL VAN HET GELIJKVORMIGHEIDSONDERZOEK
gezien op 11-01-2000
de aangestelde van de stroomverdelers
naam:
handtekening:

..... Opm: Keuken, boiler, bad & badmeubel niet geplaatst.

De elektrische installatie werd conform bevonden aan de bovenvermelde voorschriften; de algemene differentieelschakelaar werd verzegeld; het eendraadsschema en het situatieschema werd voor gezien getekend.

Volgend controleonderzoek uiterlijk op 07/01/2025

Agent-Onderzoeker,

WETTELIJKE VERPLICHTINGEN

1. Dit PV dient te worden bewaard in het dossier van de elektrische installatie.
2. Elke wijziging van de installatie dient in het dossier te worden vermeld.
3. Elk ongeval door personen overkomen te wijten aan de elektrische installatie dient zonder verwijl te worden gemeld aan het Ministerie van Economische Zaken, Dienst Elektrische Energie.

Vakje voorbehouden aan de distributeur :
Klantnr. :
Visa : datum :/...../.....

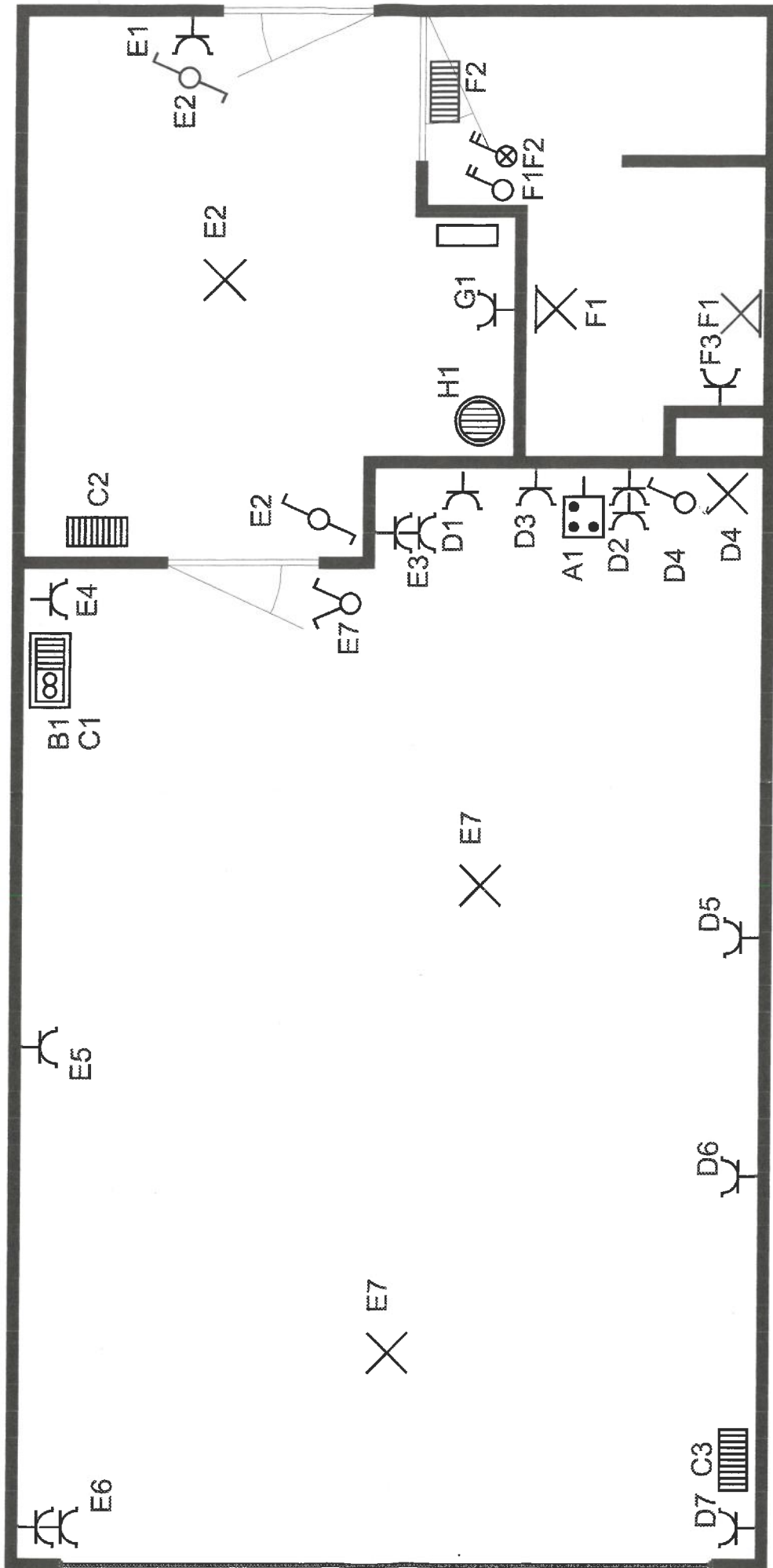

[Handwritten signature]

[Handwritten signature]

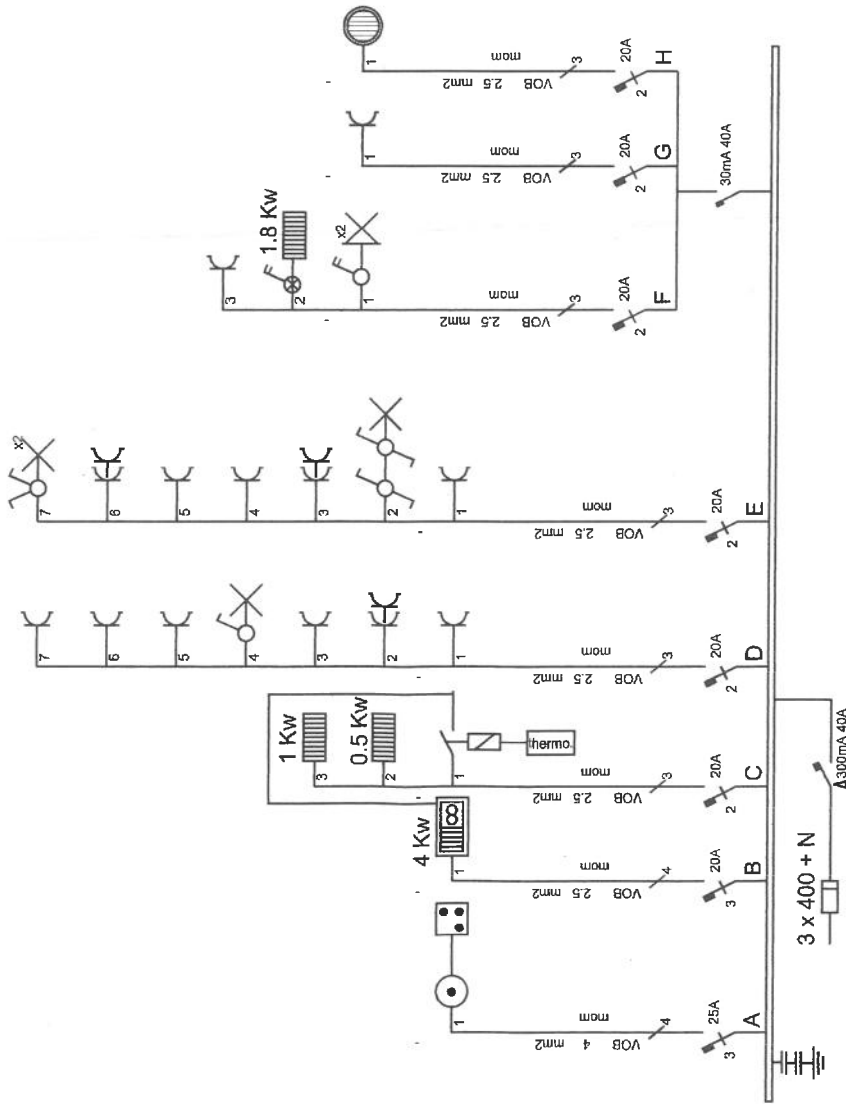

Afgev. erkend organisme
07/10/2000
T. VAN HEMELLEN vzw
 Keuringsorganisme
D. CALLENS
 Inspecteur

Casino O3
 Albert I laan
 8620 Nieuwpoort

Verantw. uitvoering
07/10/2000

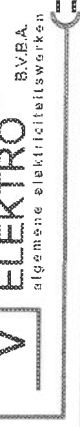

B.T.W. : BE

loislaan 36
 8460 Bredene
 Tel : 0587325423
 GSM : 075608185